

Relatório e Balanço **2025**



SUMÁRIO

GESTÃO	04
MENSAGEM DO PRESIDENTE	05
ASSEMBLEIA	06
ASSOCIADOS	07
COLABORADORES	08
ONDE ESTAMOS	09
TREINAMENTOS	10
NEGÓCIOS	11
ATUAÇÃO COMERCIAL	12
PRODUTOS E SERVIÇOS	14
LAR COOP	15
HISTÓRIAS DE SUCESSO	17
AÇÕES INSTITUCIONAIS	20
EVENTOS	21
SUSTENTABILIDADE	22
5 ANOS LAR CREDI	23
NOVA SEDE ADMINISTRATIVA	24
INDICADORES	25
DEMONSTRAÇÕES FINANCEIRAS	26
RELATÓRIO DOS AUDITORES INDEPENDENTES	31
PLANO DE ATIVIDADES 2026	33
PROJEÇÃO ORÇAMENTÁRIA 2026	34



VALORES

Com respeito às pessoas e ao meio ambiente, através de princípios éticos e livre de preconceitos, junto a um processo transparente, buscar solidez e perenidade nos negócios e relacionamentos.



MISSÃO

Contribuir com o desenvolvimento econômico e social dos seus associados, através da oferta de produtos e serviços financeiros modernos, com base no relacionamento, simplicidade e operação com baixo custo.



VISÃO

Ser percebida pelos associados e usuários pela excelência no atendimento e na entrega de produtos e serviços financeiros.



PROPÓSITO

Cooperar para melhorar a vida das pessoas.





GESTÃO 2025

Conselho de Administração (2023-2026)

Diretor-presidente
Irineo da Costa Rodrigues

Diretor 1º Vice-presidente
Diogo Sezar de Mattia

Urbano Inacio Frey
Simoni Tessaro Niehues
Adriano José Finger
André Luiz Périco
Michael Adriano Rosso

Diretores Executivos (2023-2026)



Elderson Capitani
Diretor de Negócios



Giulieno Andrey de Oliveira
Diretor de Operações

Mensagem do Presidente em nome do Conselho de Administração

Ao encerrarmos o exercício de 2025, reafirmamos os princípios que norteiam a atuação da Lar Credi desde sua fundação: simplicidade, eficiência operacional, baixo custo e foco no atendimento às necessidades dos associados, funcionários e parceiros da Lar Cooperativa Agroindustrial. O ano foi marcado pela consolidação do crescimento e pelo fortalecimento da estrutura financeira e institucional da cooperativa.

Já no início do ano, todas as instituições financeiras tiveram que se adequar a uma nova resolução do Banco Central do Brasil que diz respeito à nova forma e critérios dos provisionamentos nas operações de crédito, exigindo assim, um preparo ainda maior de nossas equipes na análise e gestão do crédito.

Nesse sentido, nossa gestão seguiu aprimorando processos, governança e capacitação das equipes, sempre alinhados às boas práticas do cooperativismo e às diretrizes dos órgãos reguladores. A atuação integrada do Conselho de Administração e da Diretoria Executiva foi determinante para os resultados alcançados.

Encerramos 2025 com Ativos Totais de R\$ 383.777.955, representando um crescimento de 42% em relação a 2024. Os Depósitos à Vista e a Prazo totalizaram R\$ 307.837.002, com variação positiva de 41%, enquanto a Carteira de Empréstimos alcançou R\$ 205.517.375, crescimento de 32%, reforçando o papel da Lar Credi no apoio às atividades do agronegócio.

O Patrimônio Líquido atingiu R\$ 72.004.720, com crescimento de 50%, assegurando solidez para a expansão sustentável das operações.

O Resultado Líquido do exercício foi de R\$ 7.518.148, com variação de 25%, já considerando a correção do capital social, conforme a política da cooperativa.

O quadro social manteve trajetória de expansão, encerrando o ano com 11.263 associados, crescimento de 16%. A cooperativa contou com 37 postos de atendimento, distribuídos em 32 municípios nos estados do Paraná, Santa Catarina e Mato Grosso



do Sul, apoiados por uma equipe de 93 colaboradores, garantindo proximidade, eficiência e qualidade no atendimento.

Ao longo do exercício, teve destaque a Campanha de Capitalização Premiada, com sorteio de prêmios ao final de cada etapa e que resultou em um incremento substancial de valor, fortalecendo a base patrimonial da cooperativa.

Seguimos a parceria com a Lar Coop Corretora de Seguros, que neste ano cresceu 56% em comparação com o ano passado, sempre trazendo alternativas nas diversas atividades vinculadas aos nossos associados, das tradicionais, passando pelo Seguro Integração, que traz as cadeias do frango e suínos, um seguro inovador e que por mais um ano foi renovado dando mais tranquilidade e segurança ao nosso integrado. Tendo como novidade o Seguro Paramétrico, que traz uma cobertura diferenciada às culturas de soja e milho, garantindo uma proteção do custo de implantação dessas lavouras.

Encerramos 2025 confiantes na consistência do nosso modelo de negócios e na capacidade da Lar Credi de seguir crescendo com equilíbrio, segurança e foco no associado, cumprindo seu propósito de cooperar para melhorar a vida das pessoas.



Irineo da Costa Rodrigues
Presidente

ASSEMBLEIA GERAL ORDINÁRIA 2025

A Assembleia Geral Ordinária da Lar Credi foi realizada no dia 18 de março de 2025, em formato híbrido, reunindo 440 associados presencialmente e 24 de forma online. Durante o encontro foram apresentados o Relatório do Conselho de Administração, o Balanço Patrimonial, o Demonstrativo de Sobras ou Perdas e o Parecer dos Auditores Independentes referentes ao exercício de 2024, além do Plano de Atividades e da Previsão Orçamentária para 2025.

Na ocasião, também foi deliberada a destinação das sobras do exercício de 2024, distribuídas aos associados de forma proporcional à sua participação nas operações da Lar Credi.





ASSOCIADOS

Vocês nos levam mais longe: impulsionando o crescimento da nossa cooperativa



Acompanhamento de colheita do associado Ivanir Luis Mariani - Maracaju (MS)

Encerramos 2025 com gratidão aos associados que confiam na Lar Credi e participam da construção desta trajetória. Neste ano, a cooperativa alcançou 11.263 associados, superando a projeção e registrando crescimento de 16%.

A ampliação do quadro social demonstra a confiança nos serviços oferecidos e fortalece a atuação da Lar Credi na região, ampliando sua capacidade de desenvolver soluções financeiras e apoiar as atividades dos associados.

ASSOCIADOS

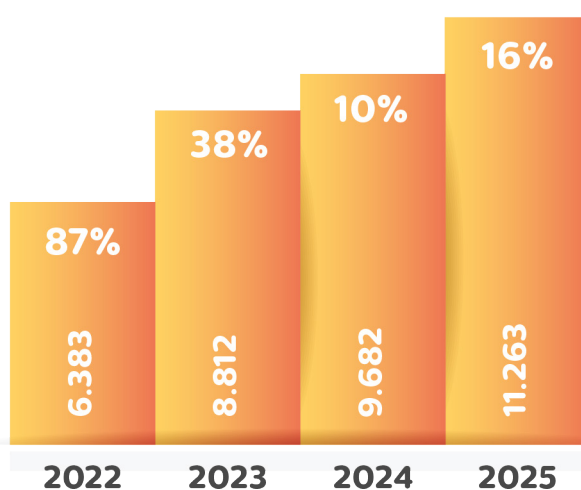



COLABORADORES

Ampliação da equipe e sustentação do crescimento



Equipe Lar Credi

Em 2025, a evolução da Lar Credi também se refletiu na ampliação da equipe. O quadro de colaboradores passou de 85 para 93 profissionais, fortalecendo a estrutura que sustenta o desenvolvimento das atividades da cooperativa.

Esse avanço contribuiu para a melhoria dos processos, a melhor distribuição das demandas e o aprimoramento do atendimento aos associados, preparando a cooperativa para novos avanços.

COLABORADORES

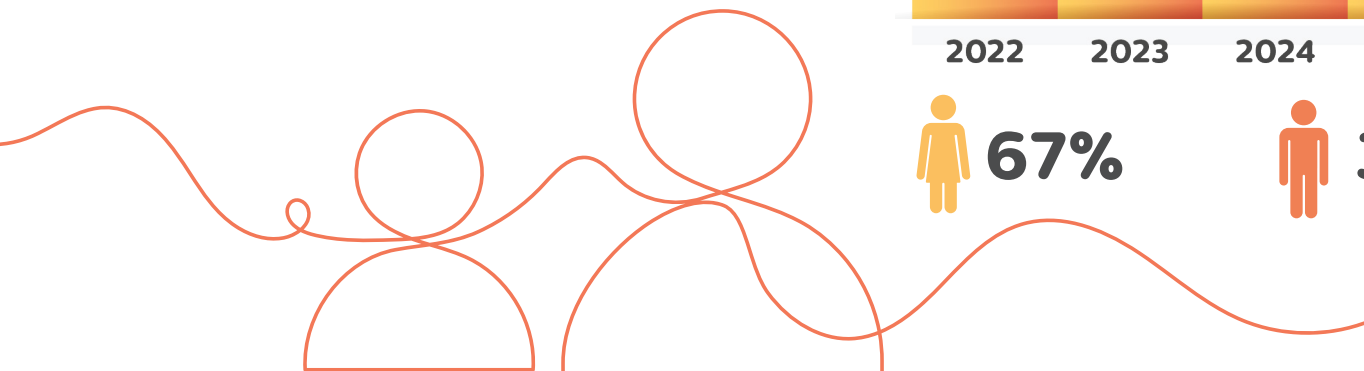
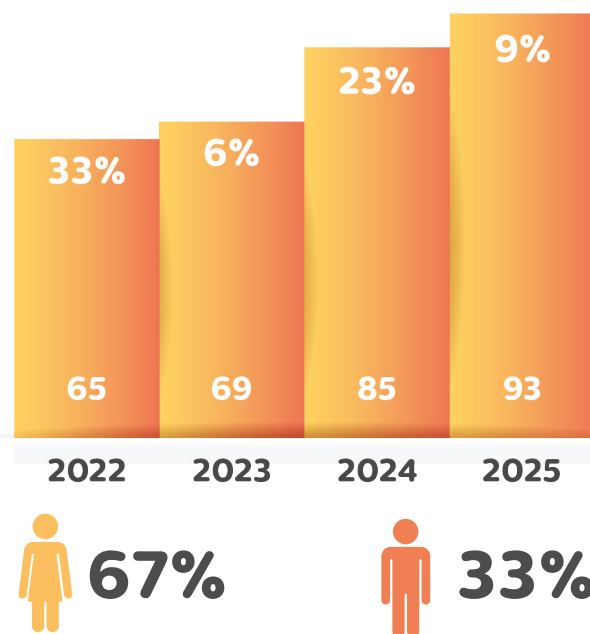

ONDE ESTAMOS

A Lar Credi conta com uma rede de 37 postos de atendimento distribuídos nos estados do Paraná, Santa Catarina e Mato Grosso do Sul. As unidades estão localizadas junto aos pontos de atendimento aos associados da Lar Cooperativa, além de duas indústrias de abate de aves. Essa presença amplia a proximidade com os associados e colaboradores, proporcionando mais comodidade, eficiência operacional e qualidade no atendimento.



PARANÁ e SANTA CATARINA

Atendimento ao Associado

Segunda-feira a sexta-feira
8h00 às 12h00 e 13h30 às 17h30

Operações Bancárias

Segunda-feira a sexta-feira
8h00 às 12h00 e 13h30 às 15h00

MATO GROSSO DO SUL

Atendimento ao Associado

Segunda-feira a sexta-feira
7h00 às 11h00 e 13h00 às 17h00

Operações Bancárias

Segunda-feira a sexta-feira
7h00 às 11h00 e 13h00 às 14h00

TREINAMENTOS

Formação das equipes

Em 2025, a Lar Credi promoveu treinamentos voltados ao desenvolvimento técnico, comportamental e de liderança das equipes.

Entre as iniciativas realizadas, destacam-se o programa Nosso Jeito, com gerentes do Paraná e do Mato Grosso do Sul, abordando liderança, educação continuada e avaliação 360°, além de treinamentos conduzidos em parceria com a Lar Escola de Formação, com temas como comunicação eficaz, comunicação não violenta, PNL e oratória.

Também foram realizadas capacitações técnicas em Crédito Rural e Consórcios, além de formações em prevenção à lavagem de dinheiro, segurança cibernética e proteção de dados. O ciclo de desenvolvimento incluiu ainda a continuidade do programa Fábrica de Líderes, em parceria com Eduardo Ferraz.



Nosso Jeito - Mato Grosso do Sul



Nosso Jeito - Paraná



Eneagrama - Lar Escola de Formação



Comunicação Escrita - Lar Escola de Formação



Comunicação - Lar Escola de Formação



PNL - Lar Escola de Formação



NEGÓCIOS

Campanha de Capitalização Premiada

Encerrada em setembro de 2025, a campanha de capitalização premiada contribuiu para o fortalecimento do capital social da Lar Credi e para a ampliação da participação dos associados.

A iniciativa estimulou novos aportes de capital, reforçando a base patrimonial da cooperativa e sustentando a expansão das operações. Como forma de incentivo à participação, foram realizados sorteios ao longo da campanha, contemplando associados com motocicletas, televisores, smartphones, um drone e um automóvel, além de brindes conforme as faixas de aporte.



Drone DJI Mini 2 SE - Flávio Aparecido da Costa
Santa Terezinha de Itaipu (PR)



Saveiro Robust CS, Volkswagen - Jorge Antonio Geraldi
Santa Terezinha de Itaipu (PR)



Iphone 13 - Apple - Kiyoji Mario Inagaki
Matelândia (PR)



Moto Honda CG 160 2025 - Enio Winter - Missal (PR)



TV LG Smart UHD AI 65 - Nelvirio Antonio Bazzana
Maracaju (MS)



Moto Honda CG 160 2025 - Regina Maria da Cruz
Aral Moreira (MS)



TV LG Smart UHD AI 65 - Ivani da Gloria Costa
Maracaju (MS)

ATUAÇÃO COMERCIAL

Ao longo de 2025, a equipe da Lar Credi manteve presença constante junto aos associados, acompanhando atividades no campo, financiamentos, seguros e investimentos realizados nas propriedades.



Acompanhamento técnico de colheita com a família Castanhel, em parceria com Pioneer, Corteva, Lar Agro e Lar Credi, em São Miguel do Iguazu (PR)



Seguro de colheitadeira ao associado Claudinei Paulo Kroetz, em Missal (PR)



Financiamento de maquinário agrícola à associada Marti Schlindwein e seu filho Tiago, em São Roque (PR)



Financiamento de veículo ao associado Marcos Ferreira de Souza, em Missal (PR)



Financiamento de maquinário agrícola à família Larsen, em Itaipulândia (PR)



Entrega técnica com seguro de equipamento ao associado Mario Cesar de Lima e família, realizada com equipe Lar Credi, Lar Agro e Lar Máquinas, em Astorga (PR)



Financiamento de equipamento agrícola à família Felini, em Medianeira (PR)



Renovação de seguro de máquinas e equipamentos com o associado Carlos Ricardo Anschau e sua esposa, em Dourados (MS)



Financiamento para reforma de estrutura ao associado Paulo Israel Mathias Cruz, em Astorga (PR)

CAPITAL REMUNERADO

LarCredi

100%

da Taxa SELIC

Juntos compartilhando resultados!
Saiba mais com o gerente do seu Ponto de Atendimento.

RDC+

- RDC 30** Carência: 30 dias até **94% CDI**
Aplicação de R\$ 100,00 a R\$ 250.000,00
- RDC 90** Carência: 90 dias até **96% CDI**
Aplicação de R\$ 1.000,00 a R\$ 250.000,00
- RDC 180** Carência: 180 dias até **103% CDI**
Aplicação de R\$ 10.000,00 a R\$ 250.000,00
- RDC 360** Carência: 360 dias até **108% CDI**
Aplicação de R\$ 10.000,00 a R\$ 250.000,00
- RDC 720** Carência: 720 dias até **118% CDI**
Aplicação de R\$ 10.000,00 a R\$ 250.000,00

LarCredi

*Prazo do contrato de 1.800 dias no máximo.

PRODUTOS E SERVIÇOS



Aplicativo



Aplicações RDC



Cartão de Crédito
(Sem anuidade)



Cheque Especial
(Limite com taxas personalizadas)



Convênio de Saúde
(Associados do Paraná)



Consórcio
(Parceria Bradesco)



Conta Corrente
(Sem custo)



Custeio
(Safrá verão/ inverno)



Empréstimos Personalizados



Financiamento
(Placas solares, veículos, máquinas e equipamentos)



Pagamentos de boletos



Antecipação do 13º Salário
(Funcionários Lar)



PIX



Seguros em Geral



TED
(Sem custo)



Talão de Cheque

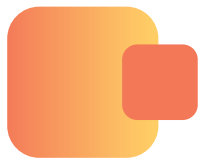

LAR COOP

Conquistas que geram segurança

19

SEGURADORAS

PARCEIRAS

PORTIFÓLIO DE SEGUROS

- Integração
- Agrícola
- Benfeitorias Rurais
- Máquinas e equipamentos
- Placas solares
- Residencial
- Veículos
- Prestamista
- Vida – individual
- Vida - global
- Empresarial
- Viagem
- Frota
- Carga
- Aeronáutico
- Náutico

PRINCIPAIS NÚMEROS

Seguros massificados
(veículos, residências e rural)
+ de **1.580** apólices emitidas
+ de **310** endossos emitidos

Seguro integração
+ de **R\$ 10,2 milhões** indenizados
+ de **65 milhões** de aves seguradas
+ de **4,3 mil** estruturas seguradas

Seguro agrícola
Milho 25/25 | **85 milhões** segurados
Soja 25/26 | **124,5 milhões** segurados
Paramétrico | **26 milhões** segurados

Seguros corporativos
(patrimonial, frota, cargas, RC)
+ **190** locais segurados
+ **800 milhões** em valor segurado
+ **14 bilhões** de valor em risco
+ **1,4 mil** veículos assegurados

Seguro de vida
+ **26 mil** vidas seguradas, com
benefícios exclusivos para
funcionários

Principais acontecimentos ao longo de 2025



Integração (RS)



Multirrisco (PR)



Multirrisco (MS)

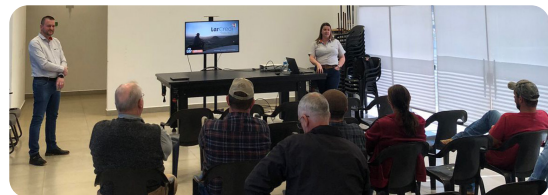

Paramétrico (MS)



Paramétrico (PR)

INOVAÇÕES EM SEGUROS

Em 2025, a Lar Coop Corretora de Seguros, em parceria com a Lar Credi, ampliou o portfólio de soluções voltadas à gestão de riscos no agronegócio e à proteção das pessoas.

Entre as iniciativas, destaca-se o lançamento do Seguro Paramétrico Agroclimático, solução baseada em dados meteorológicos e parâmetros climáticos que permite maior previsibilidade na cobertura de riscos relacionados à produção agrícola.

No mesmo período, foi realizada a ampliação dos benefícios do seguro de vida em grupo destinado aos colaboradores da Lar Cooperativa, com a inclusão de novos serviços e vantagens:

- Sorteio mensal por título de capitalização (CAP) no valor de R\$ 2.500 durante a vigência da apólice;
- Telemedicina, com acesso a consultas médicas por aplicativo, incluindo orientações, exames e prescrições;
- Cartão Natalidade, benefício de R\$ 800 destinado a colaboradores com bebês nascidos durante a vigência da apólice.

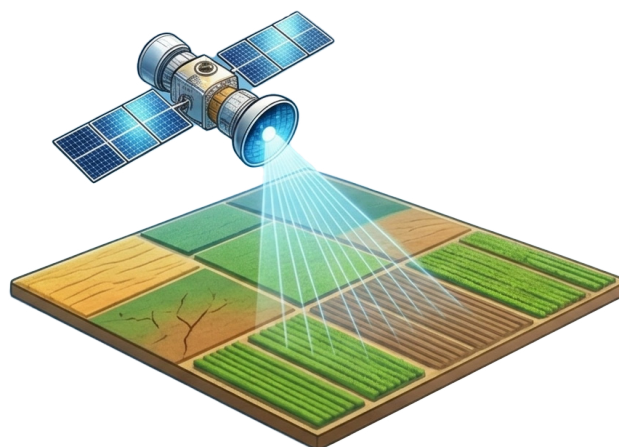

1ª ganhadora Annis Yumarinis Acevedo colaboradora da UIA 2 em Cascavel (PR)



2ª ganhadora Luciane Marlene Schein da Silva - Medianeira (PR)

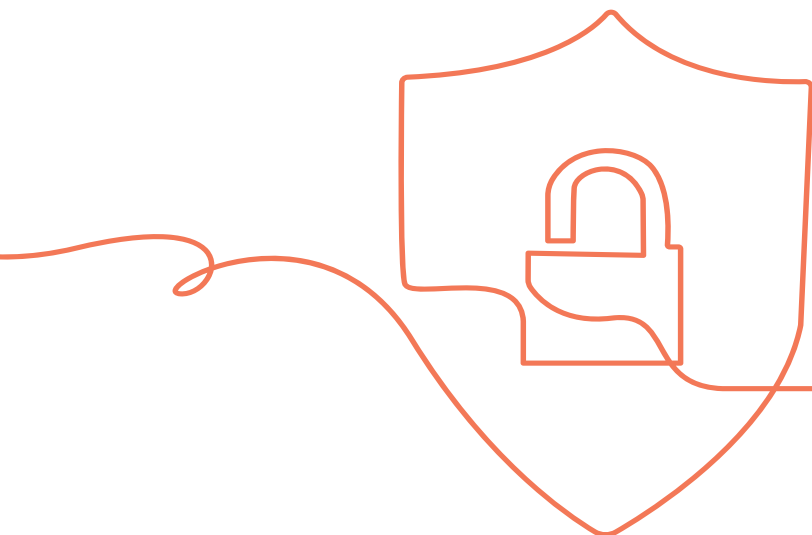



HISTÓRIAS DE SUCESSO

Fortalecendo a piscicultura com o apoio da Lar Credi

O produtor rural **Adilson Kapfenberg**, da comunidade de São Carlos, em São Miguel do Iguaçu/PR, atua na piscicultura em cinco tanques que somam cerca de **30 mil m² de lâmina d'água**. Associado à cooperativa desde 2025, busca constantemente aprimorar a estrutura da atividade e ampliar a produção.

Com o objetivo de garantir maior segurança e eficiência no manejo, contou com o apoio da **Lar Credi** para viabilizar investimentos na instalação de **aeradores** e na aquisição de um **gerador de energia**, reduzindo riscos relacionados a eventuais interrupções no fornecimento elétrico.

O investimento permitiu ampliar a capacidade de produção de **100 mil para 300 mil peixes**, fortalecendo os resultados da atividade. Segundo o produtor, o acompanhamento realizado pela equipe da cooperativa e a agilidade na liberação do crédito foram determinantes para que o projeto fosse colocado em prática.

A experiência reforça o papel da **Lar Credi como parceira do produtor**, oferecendo soluções financeiras que contribuem para o desenvolvimento e a sustentabilidade das atividades no meio rural.



Sem o apoio da cooperativa, eu teria dificuldades para continuar atuando na piscicultura.

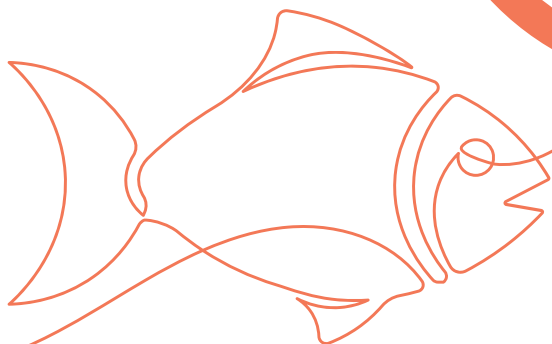



HISTÓRIAS DE SUCESSO

Energia que transforma: investimento sustentável no campo



A Lar Credi me ajudou no momento em que mais precisei, com agilidade e parceria.

O avicultor **Marcelio da Rosa**, da comunidade de Portão do Ocoy, em Missal/PR, é associado à cooperativa desde 2021 e busca constantemente alternativas para tornar sua atividade mais eficiente e sustentável.

Com o objetivo de reduzir os custos com energia elétrica e garantir maior previsibilidade financeira à produção, investiu na instalação de **placas solares** em sua propriedade. Para viabilizar o projeto, contou com o apoio da **Lar Credi**, que financiou o investimento.

Com a implantação do sis-

tema de geração de energia solar, os custos mensais com energia foram reduzidos, permitindo maior estabilidade na gestão da atividade e abrindo espaço para novos investimentos na produção.

A iniciativa demonstra como o acesso a soluções financeiras adequadas contribui para a modernização das propriedades e para o fortalecimento das atividades desenvolvidas pelos associados.

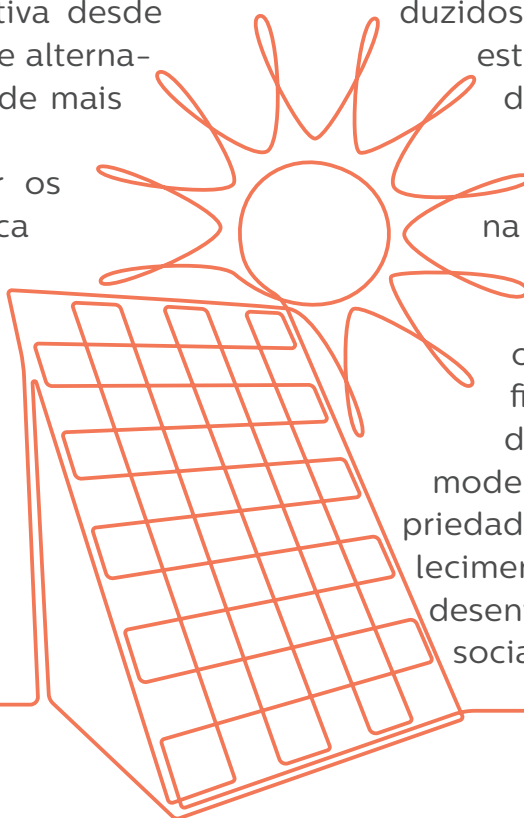



HISTÓRIAS DE SUCESSO

Tecnologia e inovação no campo



O produtor rural **Luis Henrique Soares Dayrell**, de Campo Grande/MS, é associado à cooperativa desde 2023 e busca constantemente incorporar tecnologias que ampliem a eficiência e a competitividade da atividade agrícola. Com esse objetivo, contou com o apoio da Lar Credi para viabilizar investimentos em agricultura de precisão, incluindo o financiamento de um **piloto automático SV F100** e, posteriormente, de um **drone T100**, equipamentos voltados à melhoria das operações no campo. O investimento permitiu tornar as atividades mais eficientes e abriu novas oportunidades de atuação, possibilitando também a prestação de serviços em propriedades da região.

A iniciativa demonstra como o acesso ao crédito contribui para a modernização da produção agrícola e para a adoção de tecnologias que fortalecem o desenvolvimento das atividades no campo.

O investimento em tecnologia facilitou a operação na lavoura e abriu novas oportunidades de prestação de serviços.

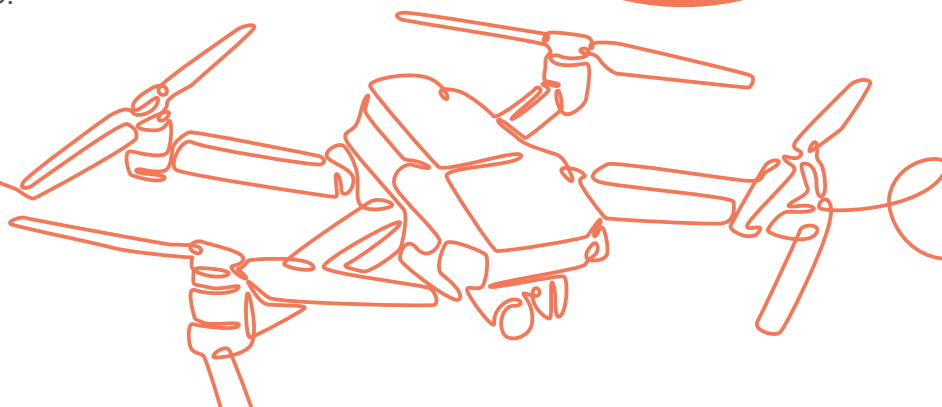

AÇÕES INSTITUCIONAIS

Ao longo de 2025, a Lar Credi participou e promoveu diversas iniciativas voltadas ao relacionamento com associados, produtores e comunidade, reforçando a presença institucional da cooperativa nas regiões onde atua.

Entre as ações realizadas no período destacam-se iniciativas de integração com a comunidade, participação em eventos do setor e a ampliação da estrutura de atendimento da cooperativa.

O Dia C – Dia de Cooperar mobilizou colaboradores e associados em ações voltadas ao apoio de iniciativas sociais e comunitárias, reforçando o compromisso do cooperativismo com o desenvolvimento das comunidades.



Dia C equipe galinhada



Dia C galinhada



Dia C doação de sangue



Entrega do valor arrecadado na galinhada do dia C

Inauguração do Posto na UIA 2

A Lar Credi ampliou sua presença com a inauguração do Posto de Atendimento na Unidade Industrial de Aves 2 (UIA 2), em Cascavel, aproximando ainda mais os serviços financeiros dos colaboradores e associados ligados à unidade.



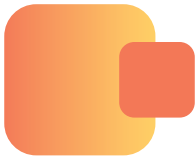

EVENTOS



Dia de Campo (Soja 2024-2025)



Convenção Lar



Associadas Outubro Rosa Itaipulândia e Missal



Noite de Campo Ouro Verde



Concurso Galinhada ARL



Caminhada Semana SIPAT



Expomed 2025



SUSTENTABILIDADE



Na Lar Credi, a sustentabilidade está integrada à gestão das atividades, focada na consolidação dos negócios, no uso responsável dos recursos e no apoio às iniciativas que geram valor de longo prazo para cooperados e comunidade.

AMBIENTAL

- Digitalização de processos e a racionalização do consumo de materiais;
- Utilização de critérios socioambientais sempre que aplicável, alinhados às suas políticas;
- Projetos sustentáveis em destaque apoiados pela Lar Credi:
 - Recuperação de Nascentes, que em 2025 recuperou 131 nascentes, totalizando 574 desde o início do Programa;
 - Programa Lar de Sustentabilidade - Associados, que já em sua 4ª edição, teve mais de 300 propriedades inscritas.

SOCIAL

- Inclusão financeira e o desenvolvimento regional;
- Produtos e serviços alinhados com o perfil dos cooperados;
- Atendimentos alinhados à realidade regional e à orientação financeira;
- Participação no Dia C:
 - Mobilização de colaboradores para doações de sangue;
 - Evento Solidário em conjunto com as cooperativas da região, destinando integralmente o valor arrecadado ao Recanto Parque Iguaçu – Medianeira.

GOVERNANÇA

- Transparência e a conformidade regulatória;
- Estrutura sólida com políticas internas bem definidas e processos de controle eficazes;
- Avaliação da gestão de riscos, a integridade das operações e a prestação de contas aos cooperados.

Com atuação conjunta entre Lar Cooperativa Agroindustrial e Lar Credi, a Lar Coop Corretora de Seguros busca fornecer suporte aos associados em caso de eventos climáticos, com acesso a seguros completos para maquinário agrícola, safras e propriedades no geral.

Essa é uma das formas da cooperativa integrar a sustentabilidade à gestão da atividade rural, promovendo maior segurança financeira e protegendo o patrimônio do associado.

5 ANOS DE LAR CREDI

A Lar Credi iniciou sua trajetória em 18 de agosto de 2020. Em cinco anos de atuação, a cooperativa construiu um caminho marcado por aprendizado, crescimento e consolidação de sua estrutura.

Ao longo desse período, a Lar Credi ampliou sua atuação, fortaleceu processos e consolidou sua presença junto aos associados, sempre guiada pelos princípios do cooperativismo, pela transparência na gestão e pela proximidade com as pessoas.

Cada avanço reflete o empenho de colaboradores, lideranças e parceiros que contribuíram para transformar desafios em oportunidades e fortalecer a cooperativa

como uma instituição financeira próxima do associado.

Celebrar esses cinco anos é reconhecer a trajetória construída até aqui e renovar o compromisso de seguir crescendo com responsabilidade, cooperação e foco nas pessoas.



NOVA SEDE ADMINISTRATIVA

Em 21 de agosto de 2025, a Lar Credi inaugurou sua nova sede administrativa, um espaço moderno e planejado para acompanhar o crescimento da cooperativa e apoiar a evolução de suas atividades.

A nova estrutura foi concebida para oferecer melhores condições de trabalho às equipes, favorecer a integração entre áreas e ampliar a capacidade de gestão e planejamento da cooperativa. Com instalações adequadas e ambiente funcional, a sede fortalece a estrutura organizacional da Lar Credi e contribui para a continuidade de sua expansão, mantendo o foco na eficiência operacional e na qualidade dos serviços prestados aos associados.

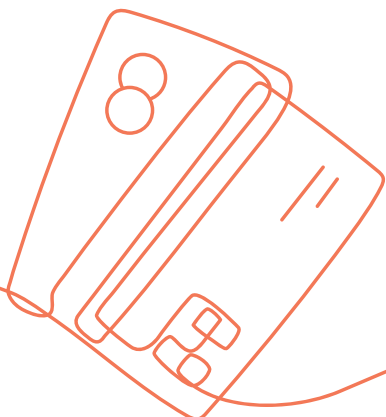



INDICADORES

Ativos Totais

(em milhões de reais)

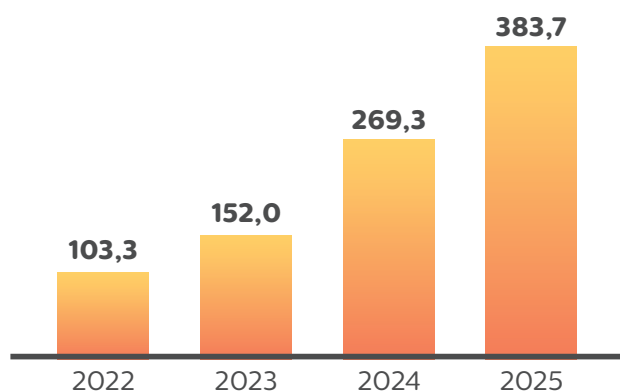

Resultado Líquido

(em milhões de reais)

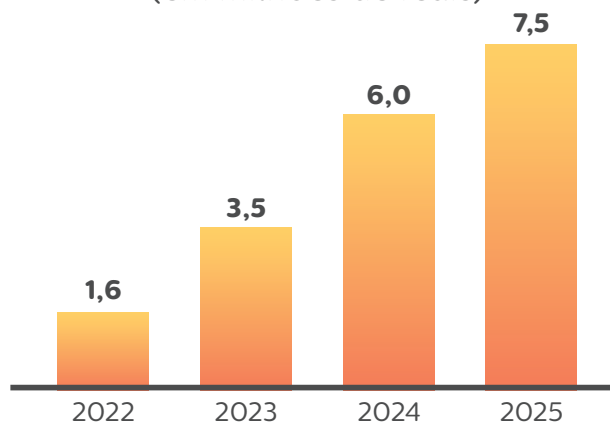

Patrimônio Líquido

(em milhões de reais)

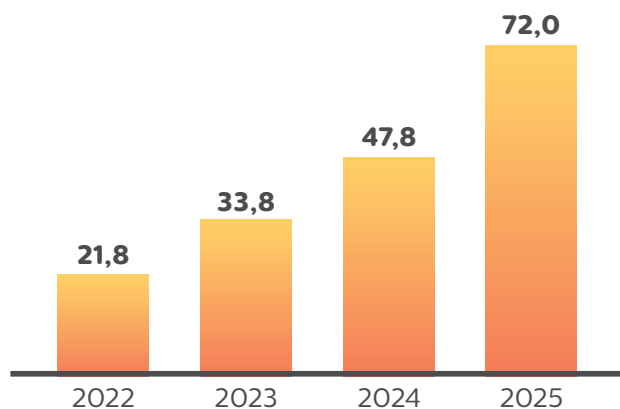

Empréstimos

(em milhões de reais)

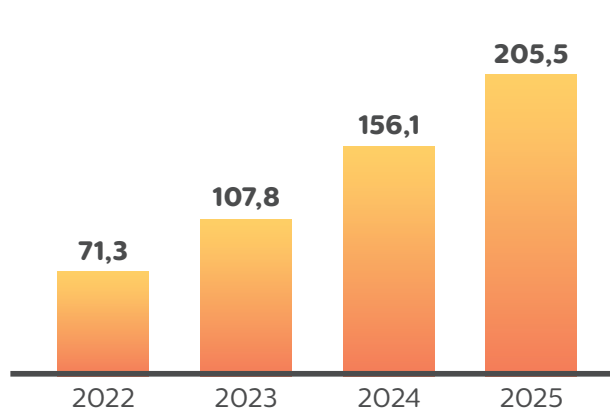

Captações

(em milhões de reais)

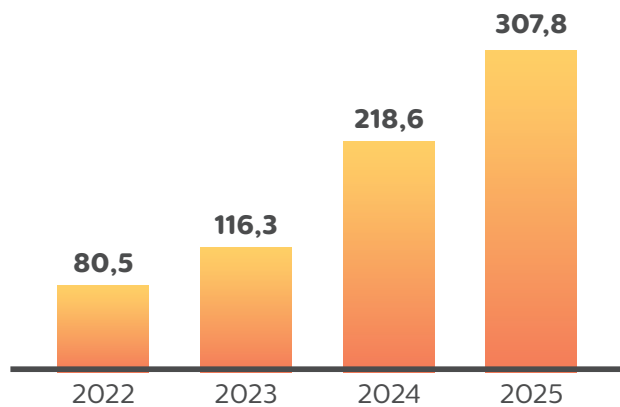

Nº de Associados

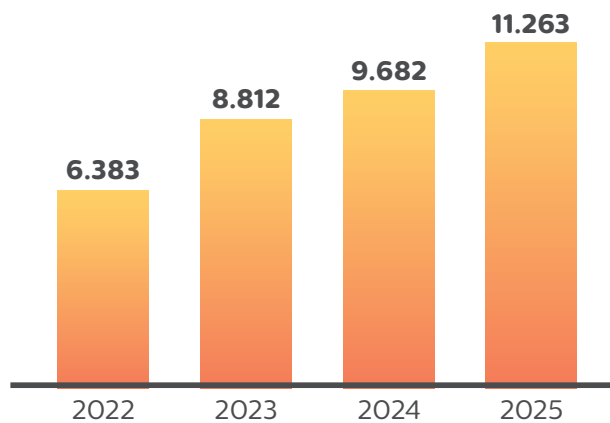



DEMONSTRAÇÕES FINANCEIRAS

BALANÇO PATRIMONIAL

(Valores em R\$ 1,00)

ATIVO	NOTA EXPLICATIVA	31/12/2025
Circulante		317.689.154
Disponibilidades	4-a	7.807.719
Ativos Financeiros		
Ao Custo Amortizado		309.510.487
Títulos e Valores Mobiliários	5	179.769.850
Operações de Crédito	6-b	140.739.076
Provisão para Perdas Esperadas Assoc. ao Risco de Crédito	6-a	(10.998.439)
Outros Ativos	7	370.947
Não Circulante		66.088.801
Ativos Financeiros		
Ao Custo Amortizado		64.778.299
Operações de Crédito	6-b	64.778.299
Imobilizado		
Imobilizado	8	1.310.502
TOTAL		383.777.955

As Notas Explicativas são parte integrante das demonstrações contábeis.

BALANÇO PATRIMONIAL

(Valores em R\$ 1,00)

PASSIVO	NOTA EXPLICATIVA	31/12/2025
Circulante		311.773.235
Passivos Financeiros		
Ao Custo Amortizado		311.706.571
Depósitos	9-a	307.837.002
Outras Obrigações	10-e	3.869.570
Provisão e Outras Obrigações com Instrumentos Financeiros	11	66.663
PATRIMÔNIO LÍQUIDO		72.004.720
Capital Social	12-a	57.108.271
Reserva Legal	12-b	8.384.013
Sobras ou perdas do Exercício	12-c	3.717.482
Sobras Reversão Resolução CMN 4.966/21	12-d	2.794.954
TOTAL		383.777.955

As Notas Explicativas são parte integrante das demonstrações contábeis.

DEMONSTRAÇÃO DO RESULTADO DO EXERCÍCIO

(Valores em R\$ 1,00)

	NOTA EXPLICATIVA	31/12/2025
Ingressos da Intermediação Financeira		60.520.330
Rendas Operações de Crédito	14-a	38.104.694
Rendas de Operações com Títulos e Valores	14-b	22.415.635
Dispêndios da Intermediação Financeira		(39.735.102)
Operações de Captação no Mercado	15-a	(32.026.934)
Provisão para Operações de Créditos	15-b	(7.708.167)
Resultado Bruto Intermediação Financeira		20.785.228
Ingressos Operacionais		7.483.922
Rendas de Prestação de Serviços	16-a	4.842.022
Rendas Operacionais	16-b	2.641.900
Dispêndios Operacionais		(20.696.726)
Despesas de Pessoal	16-c	(9.836.227)
Despesas Administrativas	16-d	(4.358.555)
Despesas Tributárias	16-e	(6.847)
Despesas Operacionais	16-f	(6.495.096)
Resultado Operacional		7.572.425
Resultado Não Operacional	17	(7.366)
Ingressos não operacionais		3.260
Despesas não operacionais		(10.626)
Resultado Antes da Tributação e Participações		7.565.059
Imposto de Renda e Contribuição Social	18	(46.910)
Imposto de Renda		(26.369)
Contribuição Social		(20.541)
Sobras Líquidas		7.518.148

As Notas Explicativas são parte integrante das demonstrações contábeis.

DEMONSTRAÇÃO FLUXO DE CAIXA

MÉTODO INDIRETO - DFC

(Valores em R\$ 1,00)

	31/12/2025
Atividades Operacionais	
Sobras Líquidas do Exercício	3.717.482
Ajustes por:	
Depreciação e Amortização	135.046
Provisões de Crédito	4.347.502
Geração Bruta de Caixa	8.200.030
Aumento ou Redução em Ativos Operacionais	
Operações de Crédito	(49.337.032)
Outros Créditos	(158.076)
Aumento ou Redução em Passivos Operacionais	
Depósitos	89.183.761
Relações Interfinanceiras	-
Provisão Perdas Esperada com Compromissos de Crédito	66.663
Outras Obrigações	1.030.613
Caixa líquido das Atividades Operacionais	48.985.959
Atividades de Investimentos	
Imobilizado	(576.209)
Caixa Líquido das Atividades de Investimentos	(576.209)
Atividades de Financiamentos	
Integralização de Capital	17.286.306
Reserva Legal	3.345.734
Sobras Reversão Resolução CMN 4.966/21 Não Distribuíveis	2.794.954
Distribuição Sobras	(3.007.832)
Caixa Líquido das Atividades de Financiamentos	20.419.163
Aumento ou Redução Líquida das Atividades	68.828.912
Modificações em Disponibilidades	
(+) Saldo Inicial de Caixa e equivalente de caixa	118.748.657
(=) Saldo Final de Caixa e equivalente de caixa	187.577.569
Variação Líquida das Disponibilidades	68.828.912
Composição do Saldo de Caixa e Equivalentes de Caixa	
Disponibilidade	(1.536.723)
Títulos e Valores Mobiliários	70.415.635
Relações Interfinanceiras	-
Relações Interdependências	(50.000)
Total de Caixa e equivalente de Caixa	68.828.912

DEMONSTRAÇÃO DAS MUTAÇÕES DO PATRIMÔNIO LÍQUIDO - DMPL

(Valores em R\$ 1,00)

	CAPITAL SOCIAL	RESERVA LEGAL	Sobras ou Perdas Acumuladas	Totais
Saldos em 31/12/2024	39.821.965	5.038.279	3.007.832	47.868.075
Aumento com sobras e Reservas	-	-	(3.007.832)	(3.007.832)
Por Subscrição/Realização	17.286.306	-	-	17.286.306
Sobras Reversão Resolução 4.966/21 Não Distribuíveis	-	-	2.794.954	2.794.954
Sobras do Exercício	-	-	3.717.482	3.717.482
Reserva Legal	-	3.345.734	-	3.345.734
Saldos em 31/12/2025	57.108.271	8.384.013	6.512.436	72.004.720

DEMONSTRAÇÃO RESULTADO ABRANGENTE LÍQUIDO - DRA

(Valores em R\$ 1,00)

	31/12/2025
Sobras/(Perdas) Líquidas	7.518.148
Outros Resultados abrangentes	-
Total do Resultado Abrangente	7.518.148

Demonstrações Financeiras da Lar Credi para exercícios findos em 31 de dezembro de 2025. **Pode ser acessado pelo QR Code ao lado, ou no site www.larcredi.com.br.**



RELATÓRIO DOS AUDITORES INDEPENDENTES

Srs. Conselheiros, Diretores e Cooperados
da LAR COOPERATIVA DE CRÉDITO
LAR CREDI - Medianeira – PR

Opinião sem ressalvas

Examinamos as demonstrações contábeis da LAR COOPERATIVA DE CRÉDITO - LAR CREDI, que compreendem o balanço patrimonial em 31 de dezembro de 2025 e as respectivas demonstrações dos resultados, do resultado abrangente, das mutações do patrimônio líquido e dos fluxos de caixa para o exercício findo naquela data, bem como as correspondentes notas explicativas, incluindo o resumo das principais políticas contábeis.

Em nossa opinião, as demonstrações contábeis acima referidas foram elaboradas, em todos os aspectos relevantes, de acordo com as práticas contábeis adotadas no Brasil, aplicáveis às instituições autorizadas a funcionar pelo Banco Central do Brasil.

Base para Opinião

Nossa auditoria foi conduzida de acordo com as normas brasileiras e internacionais de auditoria. Nossas responsabilidades, em conformidade com tais normas, estão descritas na seção a seguir, intitulada “Responsabilidades do auditor pela auditoria das demonstrações contábeis”. Somos independentes em relação à Entidade, de acordo com os princípios éticos relevantes previstos no Código de Ética Profissional do Contador e nas normas profissionais emitidas pelo Conselho Federal de Contabilidade, e cumprimos com as demais responsabilidades éticas conforme essas normas. Acreditamos que a evidência de auditoria obtida é suficiente e apropriada para fundamentar nossa opinião.

Responsabilidades da administração e da governança pelas demonstrações contábeis

A administração é responsável pela elaboração das demonstrações contábeis de acordo com práticas contábeis adotadas no Brasil e pelos controles internos que ela determinou como necessários para permitir a elaboração de demonstrações contábeis livres de distorção relevante, independentemente se causada por fraude ou erro.

Na elaboração das demonstrações contábeis, a administração é responsável pela avaliação da capacidade de a Entidade continuar operando, divulgando, quando aplicável, os assuntos relacionados com a sua continuidade operacional e o uso dessa base contábil na elaboração das demonstrações contábeis, a não ser que a administração pretenda liquidar a Entidade ou cessar suas operações, ou não tenha nenhuma alternativa realista para evitar o encerramento das operações.

Os responsáveis pela governança da Entidade são aqueles com responsabilidade pela supervisão do processo de elaboração das demonstrações contábeis.

Responsabilidades do auditor pela auditoria das demonstrações contábeis

Nossos objetivos são obter segurança razoável de que as demonstrações contábeis, tomadas em conjunto, estejam livres de distorção relevante, independentemente se causada por fraude ou erro, e emitir relatório de auditoria contendo nossa opinião. Segurança razoável é um alto nível de segurança, mas, não, uma garantia de que a auditoria realizada de acordo com as normas brasileiras e internacionais de auditoria sempre detectam as eventuais distorções relevantes existentes. As distorções podem ser decorrentes de fraude ou erro e são consideradas relevantes quando, individualmente ou em conjunto, possam influenciar, dentro de uma perspectiva razoável, as decisões econômicas dos usuários tomadas com base nas referidas demonstrações contábeis.

Como parte da auditoria realizada, de acordo com as normas brasileiras e internacionais de auditoria, exercemos julgamento profissional e mantemos ceticismo profissional ao longo da auditoria. Além disso:

- Identificamos e avaliamos os riscos de distorção relevante nas demonstrações contábeis, independentemente se causada por fraude ou erro, planejamos e executamos procedimentos de auditoria em resposta a tais riscos, bem como obtivemos evidência de auditoria apropriada e suficiente para fundamentar nossa opinião. O risco de não detecção de distorção relevante resultante de fraude é maior do que o proveniente de erro, já que a fraude pode envolver o ato de burlar os controles internos, conluio, falsificação, omissão ou representações falsas intencionais.
- Obtivemos entendimento dos controles internos relevantes para a auditoria para planejarmos procedimentos de auditoria apropriados nas circunstâncias, mas não com o objetivo de expressarmos opinião sobre a eficácia dos controles internos da Entidade.
- Avaliamos a adequação das políticas contábeis utilizadas e a razoabilidade das estimativas contábeis e respectivas divulgações feitas pela administração.
- Concluimos sobre a adequação do uso, pela administração, da base contábil de continuidade operacional e, com base nas evidências de auditoria obtidas, se existe uma incerteza relevante em relação a eventos ou condições que possam levantar dúvida significativa em relação à capacidade de continuidade operacional da Entidade. Se concluirmos que existe incerteza relevante, devemos chamar atenção em nosso relatório de auditoria para as respectivas divulgações nas demonstrações contábeis ou incluir modificação em nossa opinião, se as divulgações forem inadequadas. Nossas conclusões estão fundamentadas nas evidências de auditoria obtidas até a data de nosso relatório. Todavia, eventos ou condições futuras podem levar a Entidade a não mais se manter em continuidade operacional.

Comunicamo-nos com os responsáveis pela governança a respeito, entre outros aspectos, do alcance planejado, da época da auditoria e das constatações significativas de auditoria, inclusive as eventuais deficiências significativas nos controles internos que identificamos durante nossos trabalhos.

Belo Horizonte - MG, 17 de fevereiro de 2026.

BAUER AUDITORES ASSOCIADOS
CRC/MG 6427



MÁRIO ORLANDO BAUER
Contador Responsável
CRC-RS 017883/O-T MG



PLANO DE ATIVIDADES 2026

- 01.** Inaugurar novos Postos de Atendimento;
- 02.** Realização de estudo de viabilidade para a implementação de novos seguros na Lar Coop Corretora de Seguros;
- 03.** Ampliação do portfólio de produtos e serviços;
- 04.** Expansão do plano de capacitação destinado ao quadro de funcionários;
- 05.** Continuidade das campanhas de incentivo à capitalização;
- 06.** Exploração de novas oportunidades com a Lar Cooperativa para promover benefícios aos associados;
- 07.** Estudar o desenvolvimento de novas Linhas de Crédito para atender demandas específicas dos associados.

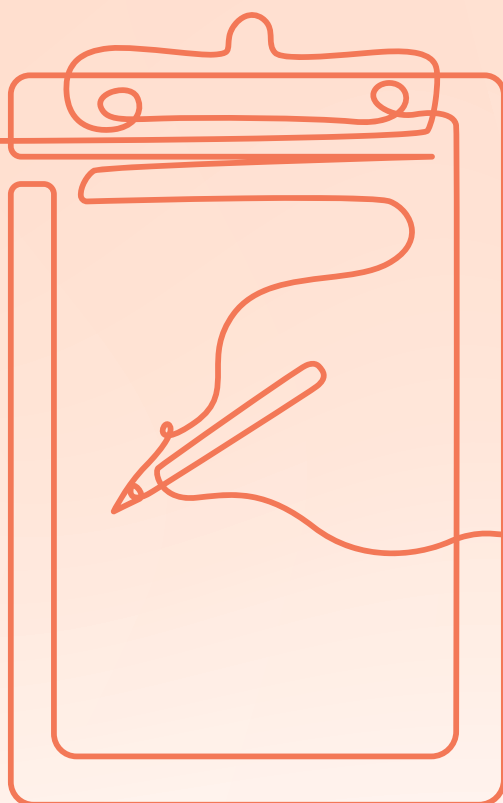



PROJEÇÃO ORÇAMENTÁRIA 2026

Previsão de Receitas 2026	Valor (R\$ 1)
(+) Contas de resultado Credoras	89.934.272
(+) Receitas Operacionais	89.934.272
(+) Rendas de Operações de Crédito	46.731.056
(+) Rendas de Aplicações Financeiras	38.632.334
(+) Rendas de Prestação de Serviços	4.507.882
Previsão de Despesas 2026	Valor (R\$ 1)
(-) Contas de resultado Devedoras	79.765.622
(-) Despesas Operacionais	79.765.622
(-) Despesas de Captação	41.080.564
(-) Despesas Administrativas	22.239.782
(-) Provisionamento e Ajustes Patrimoniais	5.928.060
Previsão de Resultado	Valor (R\$ 1)
Resultado	18.751.067
(-) Despesa com Correção de Capital	8.582.417
Resultado Líquido	10.168.650



SOLUÇÕES INTEGRADAS

Lar Credi e Lar Coop operam integradas ao Sistema Lar

Ampliam capacidade financeira, presença e relacionamento, mantendo conexão direta com o associado/cliente e com a lógica do sistema.



GRÁFICA MASSONI

Diagramação: Kassiane Binko

Tiragem 1.000 exemplares

Distribuição gratuita | É permitida a reprodução total ou parcial, desde que citada a fonte.

Ouvidoria
0800 644 1151
ouvidoria@larcredi.com.br

Avenida José Calegari, 1639 | Centro
Cep 85720-025 | Medianeira - PR
larcredi@larcredi.com.br
www.larcredi.com.br



